Maison À vendre dans Quinta do Lago

REF QL559

Maison À vendre dans Quinta do Lago

REF QL559

LBL_POA

158 m²	211 m²	2	3

Maison de Ville à vendre à Vale dos Pinheiros - Quinta do Lago
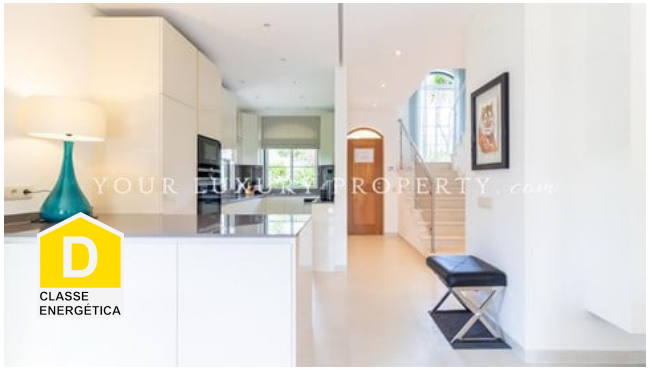
Maison de ville à vendre située dans l'une des zones les plus privilégiées de l'Algarve : Vale dos Pinheiros à Quinta do Lago. Composée de deux chambres avec salles de bains et avec terrasse privée, cuisine, salon et salle à manger avec accès direct au jardin extérieur avec barbecue. La copropriété offre des installations telles qu'une piscine commune, un court de tennis, un restaurant, une aire de jeux pour enfants. La propriété a été entièrement restaurée il y a environ 3 ans, nouvelle plomberie, électricité, cuisine et buanderie, avec des finitions de haute qualité. Pour ceux qui recherchent la tranquillité, le luxe et la sécurité dans un excellent emplacement à Quinta do Lago, cette villa est parfaite.