Maison À vendre dans Carvoeiro

REF CA669

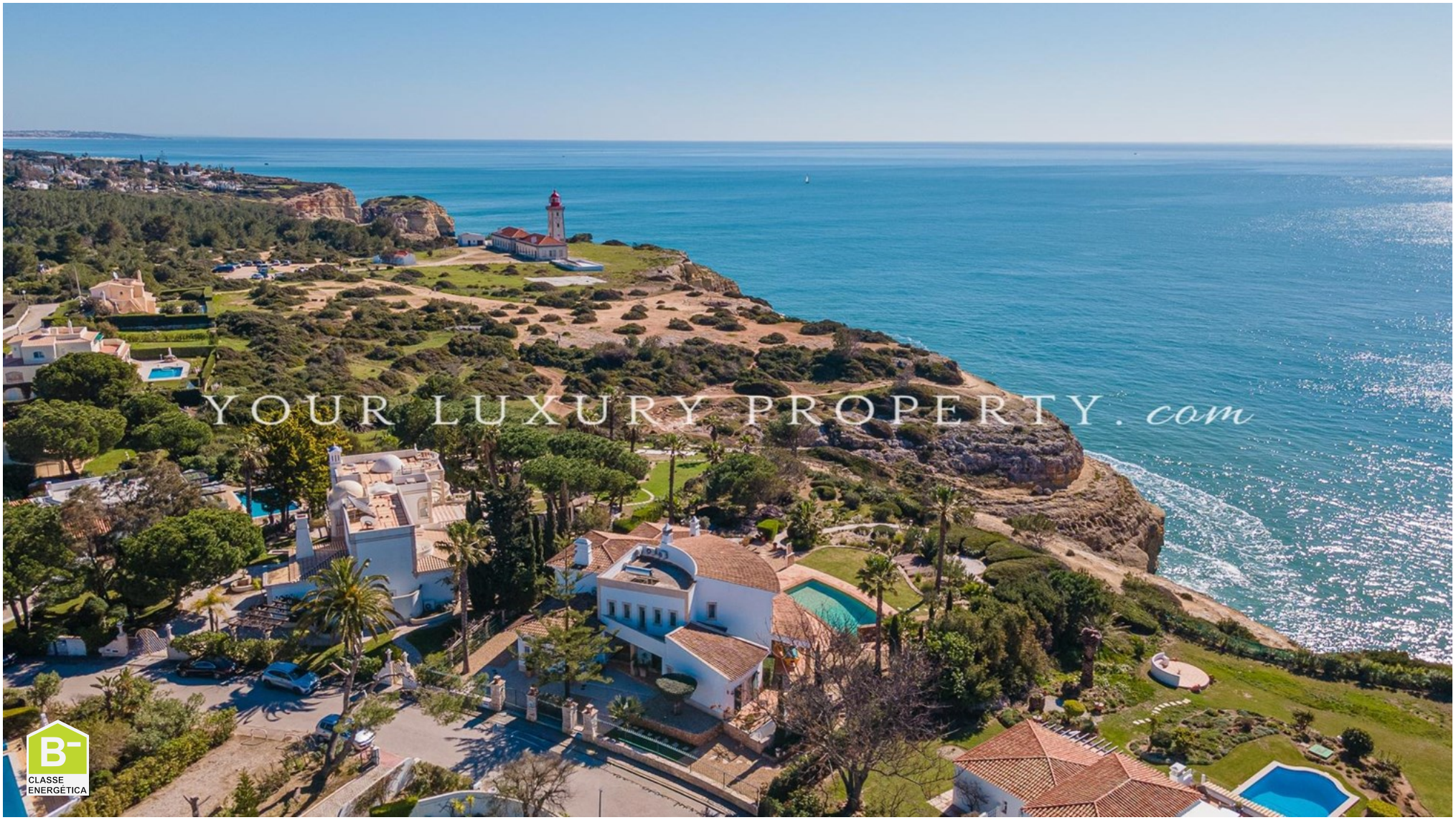

Maison À vendre dans Carvoeiro

REF CA669

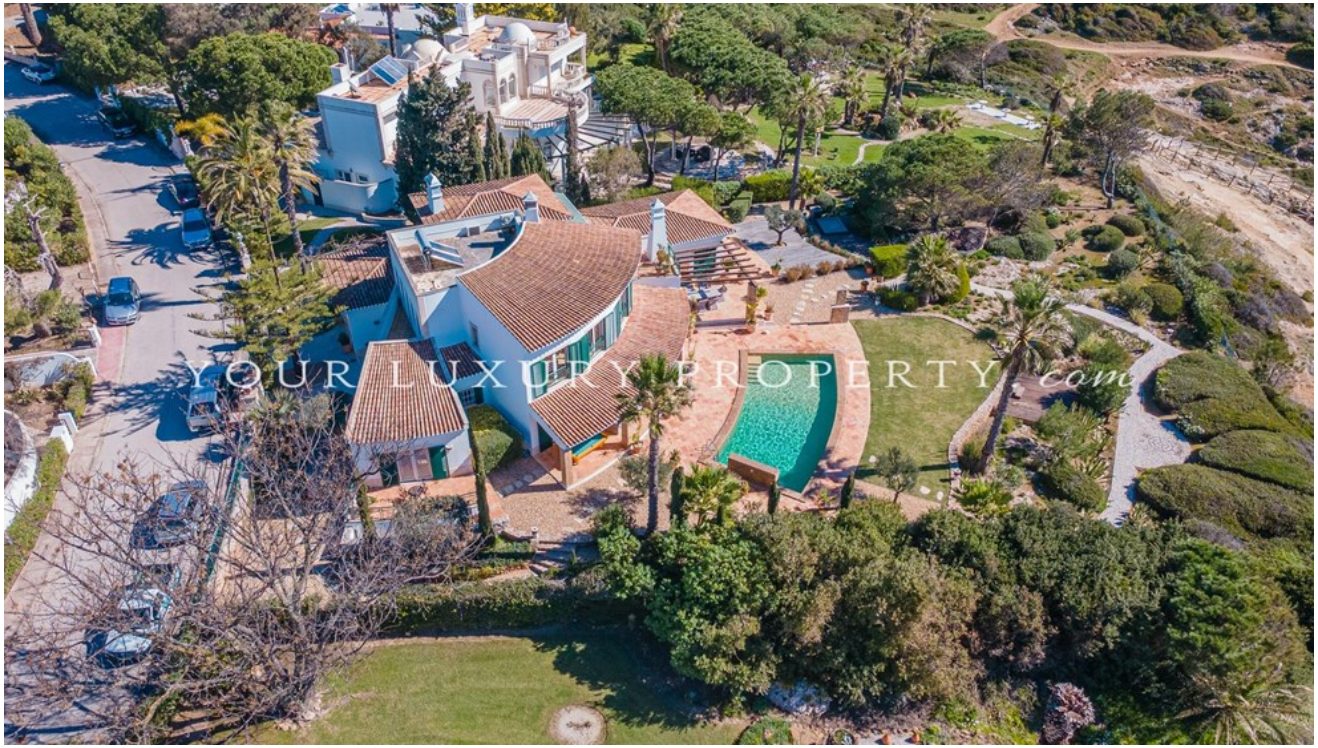

€ 3 499 000

332 m²	2307 m²	4	5

Magnifique villa en première ligne avec vue panoramique sur la mer

Cette villa exceptionnelle en première ligne bénéficie d'une vue ininterrompue sur l'océan Atlantique depuis chaque pièce, offrant une rare combinaison d'emplacement, d'intimité et de charme portugais intemporel. Méticuleusement entretenu, la propriété met en avant un design portugais authentique, sublimé par des matériaux naturels et des finitions intérieures élégantes partout. La villa est située dans des jardins paisagés paisibles surplombant l'océan et dispose de piscines intérieures et extérieures chauffées — idéales pour un plaisir toute l'année. Située dans un complexe sécurisé et entièrement desservi, la propriété bénéficie d'une sécurité 24h/24 et se trouve à quelques minutes des plages, des parcours de golf, des boutiques et des équipements sociaux dynamiques. La charmante ville côtière de Carvoeiro, réputée pour son